



COMMISSION ROYALE DES MONUMENTS ET DES SITES
KONINKLIJKE COMMISSIE VOOR MONUMENTEN EN LANDSCHAPPEN

Bruxelles Urbanisme et Patrimoine
Direction de l'Urbanisme
Monsieur Thibaut JOSSART
Directeur
Mont des Arts, 10-13
B - 1000 BRUXELLES

Réf. NOVA : 09/PFD/1783933 (corr. DU : M. Briard)

Réf. CRMS : AA/AH/IXL20418_675_PU_Athenee_17_panneau

Annexe : /

Bruxelles, le 28/06/2021

Objet : IXELLES. Rue de l'Athénée, 17. Demande de permis d'urbanisme portant sur l'installation d'un panneau de chantier.

Avis de la CRMS

Monsieur le Directeur,

En réponse à votre courrier du 31/05/2021, reçu le 2/06/2021, nous vous communiquons *l'avis favorable* rendu par notre Assemblée en sa séance du 23/06/2021, concernant l'objet sous rubrique.

La demande vise l'installation d'un panneau de chantier destiné à annoncer les travaux de réalisation du pôle Rabelais, complexe scolaire et résidentiel organisé dans et autour de l'ancien Athénée Royal d'Ixelles. Réalisé dans les années 1880 et dû à l'architecte L. Coenraets, le bâtiment d'inspiration néoclassique est *repris à l'Inventaire du patrimoine architectural*. Il fait face au chevet de l'église Saint-Boniface et *est compris dans sa zone de protection*.

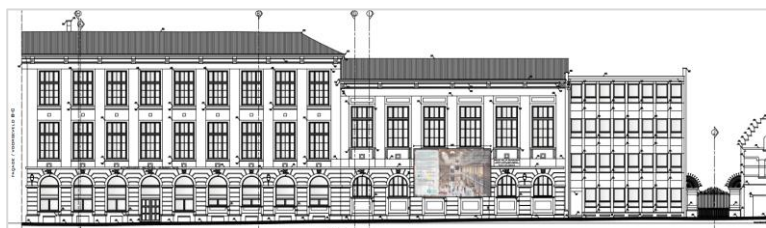

Plan de façade avec indication du panneau, joint à la demande et vue sur la façade concernée © Streetview

S'agissant d'un panneau de chantier temporaire et important par rapport à l'aspect participatif de cette opération, la CRMS se prononce favorablement sur la demande. L'installation étant envisagée en façade d'une aile secondaire du complexe scolaire donnant dans la rue de l'Athénée, son impact visuel sera d'ailleurs peu préjudiciable aux perspectives sur l'église classée.

Veuillez agréer, Monsieur le Directeur, l'expression de nos sentiments distingués.

A. AUTENNE
Secrétaire

C. FRISQUE
Président

c.c. à : mkreutz@urban.brussels ; hlelievre@urban.brussels ; mbriard@urban.brussels ; grobert@urban.brussels ; tjossart@urban.brussels ; jvandersmissen@urban.brussels ; restauration@urban.brussels ; urban_avis.advies@urban.brussels ; cvandersmissen@urban.brussels ; mbadard@urban.brussels ; crms@urban.brussels ; aheylen@urban.brussels